

**BWPOST Prelabel**  
Postversand – ganz einfach

**BWPOST<sup>+</sup>**  
*Verbindet Menschen – digital und analog.*

## Was ist ein Prelabel und wie funktioniert es?

- ⊕ Prelabel sind Versandetiketten, mit denen Sie Ihre Sendungen für den bundesweiten und internationalen Versand freimachen können.
- ⊕ Mithilfe eines individuellen Barcodes auf dem Prelabel, können Ihre eingelieferten Sendungen eindeutig Ihrer Kundennummer zugewiesen werden.

**Prelabel sind also wie Briefmarken – nur besser!**

## So profitieren Sie von der Nutzung unserer Prelabel:

- + Wir erleichtern Ihnen die Freimachung Ihrer Sendungen, denn die Ermittlung von Gewicht, Format und Porto erfolgt durch die BWPOST
- + Einwurf in einen Briefkasten in Ihrer Nähe, macht Sie unabhängig von Kosten oder Wartezeit für die Abholung Ihrer Tagespost
- + Keine Über- oder Unterfrankierung möglich
- + Die Abrechnung erfolgt erst am Ende des Monats
- + Auch die Abrechnung über verschiedene Kostenstellen ist möglich
- + Für eine bessere Kontrolle ist optional auch ein Monatsbericht über Einlieferungsmengen möglich

# Das Prelabel



Anhand eines eindeutigen und individuellen Barcodes, können wir Ihre Sendungen genau zuordnen. Auch eine Abrechnung je Kostenstelle ist dadurch möglich.

## Anwendungsgebiete:

anwendbar auf alle gängigen Formate für nationale und internationale Standardsendungen:

- + Standardbrief
- + Kompaktbrief
- + Großbrief
- + Maxibrief

# Das ist neu

Wir haben unsere Systeme optimiert und vereinheitlicht. Damit können Sie nun auch für den nationalen Versand (bisher mit grüner Ecke) unsere internationalen Prelabel mit der orangen Ecke nutzen.

Orange Ecke:  
Jetzt **für alle** Sendungen nutzbar!

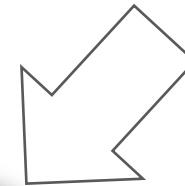

# Der Bestellvorgang

## 1. Online-Formular

Auf der BWPOST-Homepage unter [www.bwpost.de](http://www.bwpost.de) finden Sie unter dem Reiter **Services - Prelabel bestellen** das Online-Formular für die Bestellung von Prelabels.

## 2. Bestell-Formular per E-Mail

Auf der BWPOST-Homepage unter [www.bwpost.de](http://www.bwpost.de) finden Sie unter dem Reiter **Services - Downloads - Formulare & Aufträge** das Bestell-Formular für die Bestellung von Prelabels.

Füllen Sie dieses bitte vollständig aus und senden es eingescannt an [info@bwpost.de](mailto:info@bwpost.de).

# Vorgehensweise

Das Prelabel ist zwingend bei jeder Sendung **links neben der bekannten Frankierzone** zu positionieren.  
Bitte achten Sie darauf, dass das Prelabel **waagrecht** aufgeklebt wird.

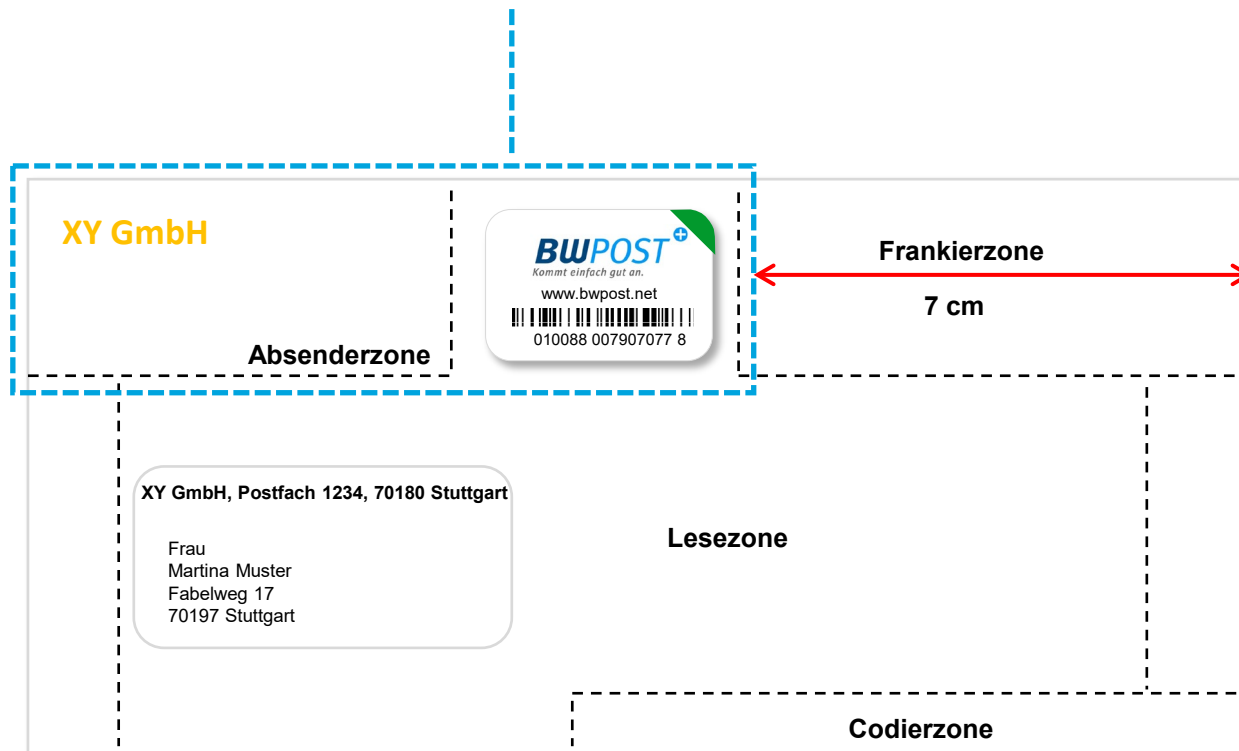

# Richtig – ist wichtig!

Ein falsch positioniertes Prelabel kann maschinell nicht verarbeitet werden.  
Dadurch kann es zur Verlängerung der Laufzeit Ihrer Sendungen kommen.

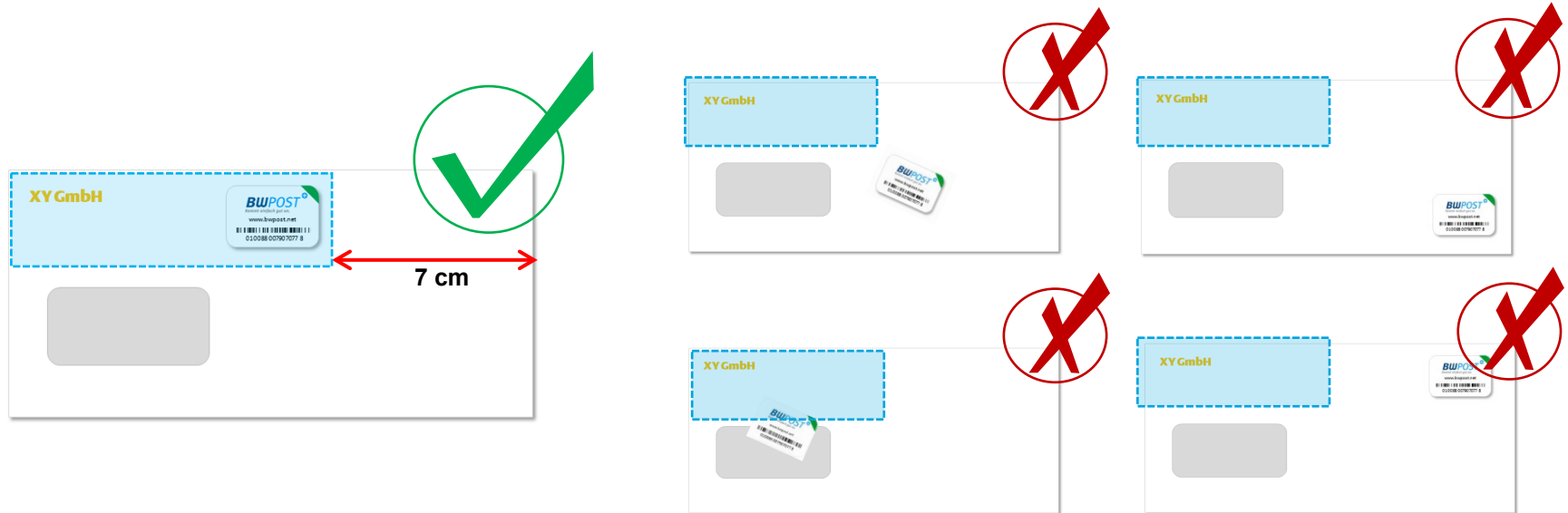

Bitte achten Sie daher auf die korrekte Positionierung des Prelabel's auf Ihrer Sendung – links neben der bekannten Frankierzone, waagrecht aufgebracht.

# Weitere richtige Anwendungsbeispiele

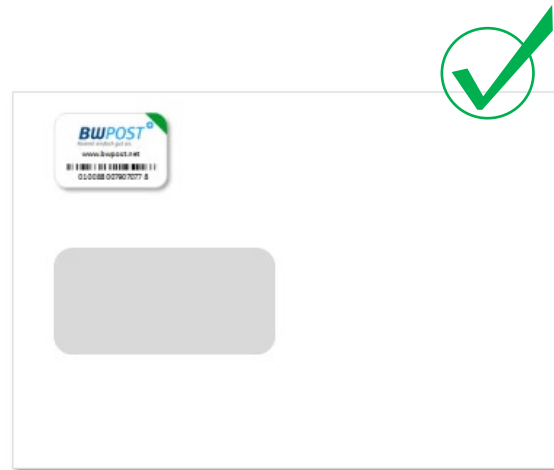
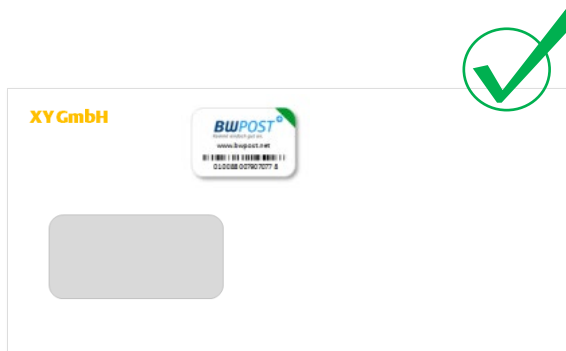
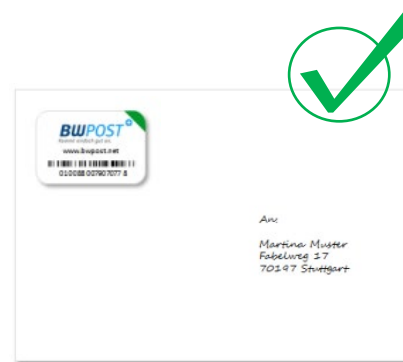
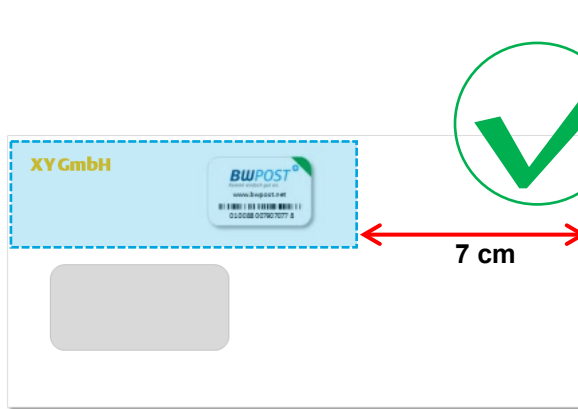

# Einlieferung

Zur Verfügung stehen verschiedene Einlieferungsmöglichkeiten:

- + Abgabe Ihrer Sendungen im ServicePoint
- + Einwurf Ihrer Sendungen in einem der blauen BWPOST-Briefkästen

Eine Übersicht unserer ServicePoints und Briefkästen finden Sie hier:  
<https://stuttgart.bwpost.de/#briefkaesten-finden>

**Vorteil für Sie:** Bei Einwurf in einen Briefkasten in Ihrer Nähe, machen Sie sich unabhängig von Kosten oder Wartezeit für die Abholung Ihrer Tagespost

- + Abholung Ihrer Sendungen durch unsere Fahrer  
Abholservice (sofern gewünscht)  
monatlich (bei 5 Abholungen pro Woche): 109,00 €





## **BWPOST Prelabel**

**Postversand – ganz einfach**

---

**BWPOST GmbH & Co. KG**  
Postanschrift:  
BWPOST GmbH & Co. KG  
Plieninger Straße 150  
70567 Stuttgart

Besucheradresse:  
BWPOST GmbH & Co. KG  
Albrecht-Villinger-Straße 10  
71332 Waiblingen

[www.bwpost.de](http://www.bwpost.de)

Tel.: 0711 2526 7800  
E-Mail: [info@bwpost.de](mailto:info@bwpost.de)